PARKÜBERSICHT ·2025· HOTEL

·easy park & stay· P &

Hotel Dreiländerbrücke ****
Hotel Maximilian ***
Restaurant BelleVue

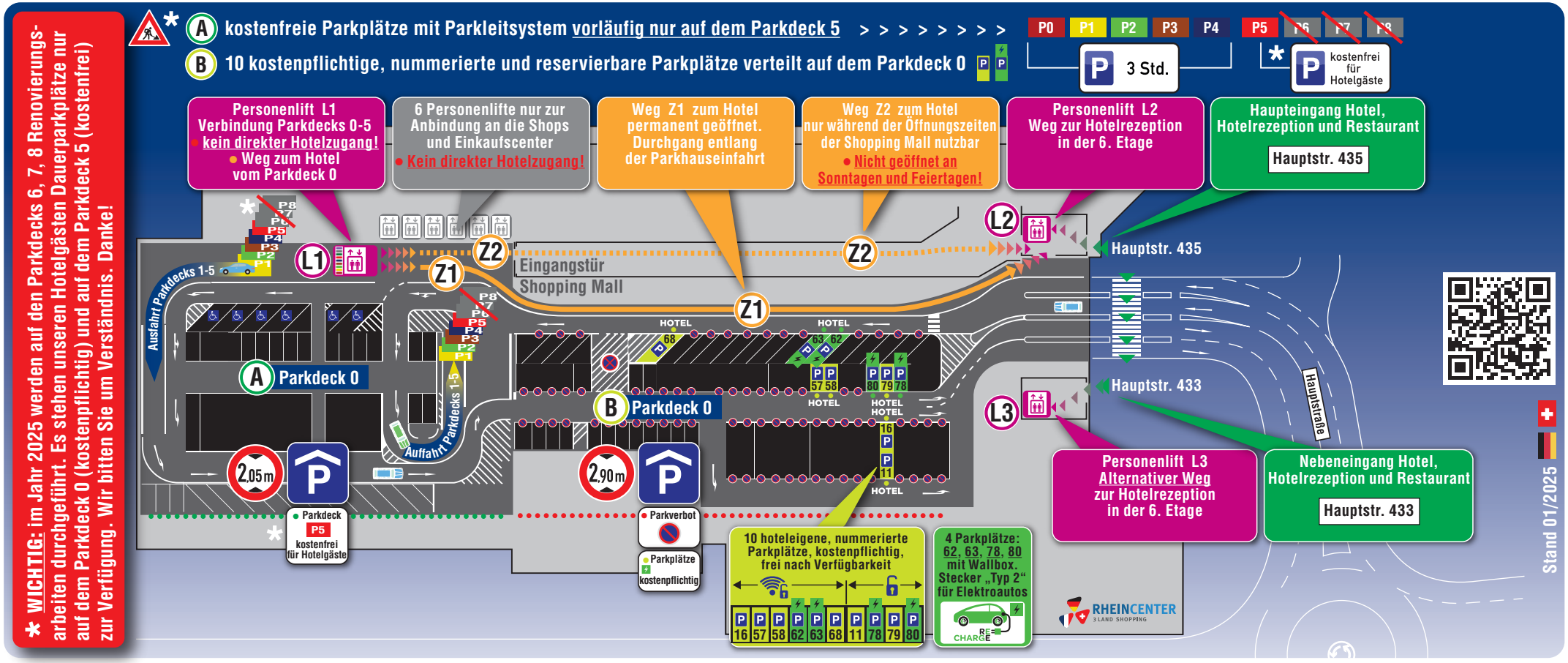

kostenfreies Parken: (A)

Sie können im Parkhaus des RheinCenters **kostenfrei** im Parkhausbereich (A) auf der Etage 5 parken, wenn Ihr Fahrzeug maximal 2,05 m hoch ist. Die Etagen 6-8 befinden sich aktuell in der Renovierung.
In den unteren Parkdecks: P0 P1 P2 P3 P4 beträgt die max. Parkzeit 3 Std. (mit Parkscheibe).
WICHTIG: Es gibt keinen direkten Zugang vom Parkhaus zum Hotel.
Benutzen Sie bitte den Personenlift (L1) um von der Etage 5 zum Parkdeck 0 zu gelangen.
Von dort können Sie zu den Öffnungszeiten der Shopping Mall den Weg (Z2) durch das RheinCenter nehmen und den Lift (L2) erreichen, der Sie zur Rezeption in die 6. Etage des Hotels bringt (Eingang Hauptstr. 435).
Sie können auch den Weg (Z1) zur Parkhauseinfahrt entlang gehen und ebenfalls mit dem Lift (L2) zur Rezeption gelangen. Dies ist zu jeder Zeit möglich.
Es ist auch möglich den Lift (L3) zu nutzen. Mit diesem Lift können Sie ebenfalls die Rezeption in der 6. Etage des Hotels erreichen (Nebeneingang Hauptstr. 433).

kostenpflichtiges Parken: (B)

Sie können sich alternativ einen Parkplatz in Eingangsnähe im Parkhausbereich (B) Parkdeck 0 reservieren - dieser stellt eine bequeme Option zu den Parkplätzen in den übrigen Parkdecks dar.
Wir verfügen im Parkhausbereich (B) über insgesamt 10 hoteleigene Parkplätze P P
Diese Parkplätze können wir Ihnen für **10,- € /Tag** anbieten.
Im Parkhausbereich (B) können Fahrzeuge bis zu einer Höhe von 2,90 m parken.
P : 16, 57, 58, 62, 63, 68 werden per Fernzugriff durch einen Mitarbeiter geöffnet.
P : 11, 78, 79, 80 sind mit Schlüssel zu öffnen.
P ⚡ : 62, 63, 78, 80 sind mit einer Wallbox für E-Autos mit Stecker "Typ 2" ausgestattet.
Der Ladevorgang wird nach Verbrauch direkt an der Ladesäule bezahlt.
Zahlungsmöglichkeiten: Kundenkarte-WIRELANE, Kreditkarte, EC-Karte, Apple Pay, Google Pay.
Wenn Sie einen Parkplatz im Parkhausbereich (B) reservieren möchten, fragen Sie bitte die Verfügbarkeit der Parkplätze an und melden sich bitte vor der Ankunft bei der Rezeption. Ein Mitarbeiter wird den Parkplatz anschließend für Sie freigeben.